# PLANIMETRIA DI CANTIERE - Cantiere C.12 - Rotatoria Campi Spini - SP 525 - Scala 1:500

## LEGENDA

- VIABILITÀ DI ACCESSO AL SITO
- ISOLA PEDONALE DA DEMOLIRE
- ISOLA PEDONALE DA RICOSTRUIRE
- VIABILITÀ PEDONALE DEL PERSONALE DI CANTIERE
- VIABILITÀ CARRABILE DEL PERSONALE DI CANTIERE NELL'INTERNO DEL SITO
- ACCESSO PEDONALE DEL PERSONALE DI CANTIERE
- ACCESSO CARRABILE DEL PERSONALE DI CANTIERE
- A0 AREA DI STOCCAGGIO TEMPORANEO DI MATERIALI E ATTREZZATURE
- VIABILITÀ CARRABILE MEZZI DI CANTIERE
- A1 AREA DI LAVORO FISSA
- ACCESSO CARRABILE MEZZI DI CANTIERE
- A2 AREA INDICATIVA DI STAZIONAMENTO DEL MEZZO AUTOGRU
- RECINZIONE PREFABBRICATA IN PANNELLI DI RETE ELETTROSALDATA E RETE DI PLASTICA STAMPATA
- A3 SERVIZIO IGIENICO
- SERVIZIO IGIENICO CHIMICO
- BARRIERA NEW JERSEY IN CEMENTO
- BARRIERA NEW JERSEY RIEMPIBILI
- A4 AREA SPOGLIATOI E UFFICI DI CANTIERE
- QUADRO ELETTRICO DI CANTIERE
- VIABILITA' ORDINARIA
- VIABILITA' DI CANTIERE
- IMPIANTO DI MESSA A TERRA
- ESTINTORE
- VIETATO L'ACCESSO AI NON ADDETTI AI LAVORI
- MEZZI DI LAVORO IN AZIONE
- DISPOSITIVO LUMINOSO A LUCE ROSSA / GIALLA
- SEGNALETICA DI SICUREZZA
- PASSAGGIO OBBLIGATORIO
- CARTELLO DI CANTIERE
- CASSETTA DI PRONTO SOCCORSO

## LEGENDA ASSI DI INTERVENTO

- BERGAMO - VERDELLINO CORSIA E-BRT IN SEDE RISERVATA
- BERGAMO - VERDELLINO CORSIA RISERVATA DINAMICA E-BRT PREVIA ATTIVAZIONE PREFERENZIAMENTO SEMAFORICO
- BERGAMO - VERDELLINO CORSIA E-BRT IN SEDE PROMISCUA
- VERDELLINO - BERGAMO CORSIA E-BRT IN SEDE RISERVATA
- VERDELLINO - BERGAMO CORSIA RISERVATA DINAMICA E-BRT PREVIA ATTIVAZIONE PREFERENZIAMENTO SEMAFORICO
- VERDELLINO - BERGAMO CORSIA E-BRT IN SEDE PROMISCUA
- KM ROSSO PERCORSO NAVETTE IN SEDE PROMISCUA
- BERGAMO PALECCAPA — FERMATA DI PROGETTO

**NOTE**

- **cartellonistica stradale:** sempre confome per caratteristiche e posizionamento a quanto prescritto dagli schemi tipici indicati dal D.M. 10/07/2002 e dal corpo di polizia locale del comune in sede di rilascio dell'ordinanza.

**FASE 1 di cantierizzazione**

- **DEMOLIZIONE DELLE ISOLE SPARTITRAFFICO ESISTENTI**;
- **PRINCIPALE INTERVENTO SULLA VIABILITÀ:** riduzione temporanea della larghezza della carreggiata esistente e riduzione temporanea della velocità delle carreggiate interessate dagli interventi.

N.B.: Gli interventi di demolizione/ricostruzione previsti sulla Roggia coperta, nel cantiere C.12, dovranno essere eseguiti prima della realizzazione della nuova rotatoria "Campi Spini".

**FASE 2 di cantierizzazione**

Questa fase è successiva al completamento degli interventi di demolizione delle isole spartitraffico esistenti e contestuale realizzazione della sede stradale e prevede:

- **REALIZZAZIONE DELLA ROTONDA "CAMPI SPINI"**
- **DEMOLIZIONI RAMPE/STRADE ESISTENTI E REALIZZAZIONE NUOVI CORDOLI E MARCIAPIEDI.**

## FASE 1 - DEMOLIZIONE DELLE ISOLE SPARTITRAFFICO ESISTENTI
Scala 1:500

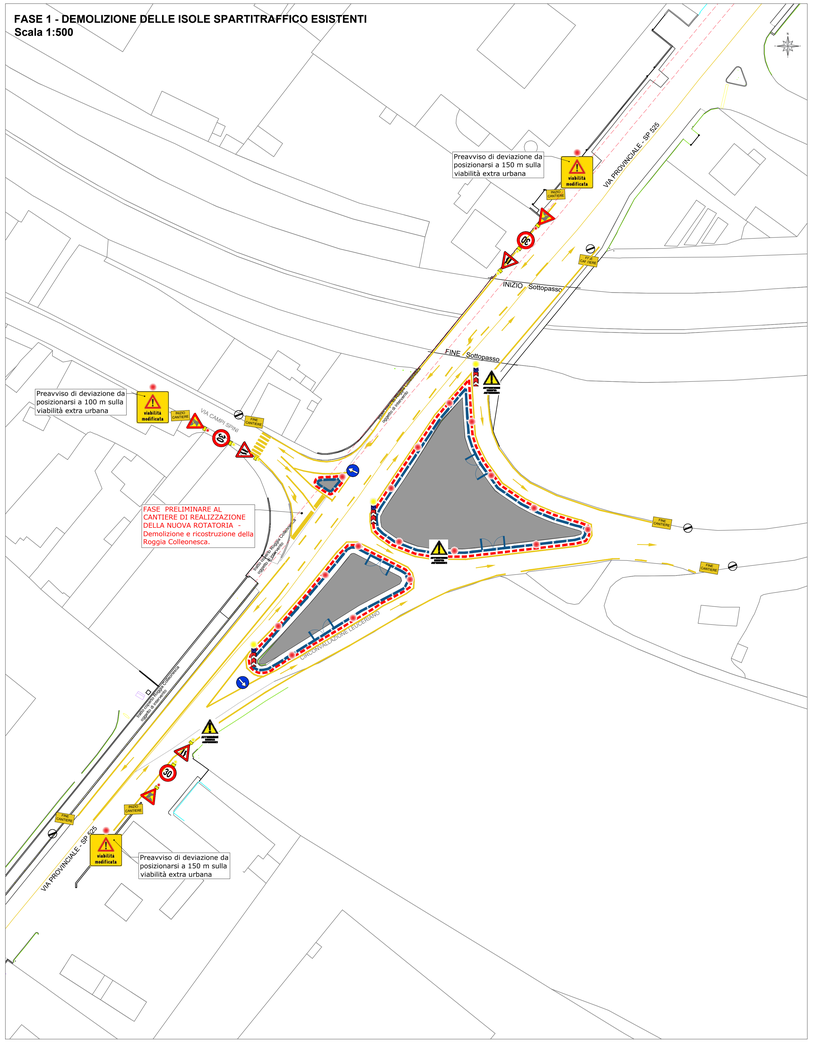


## FASE 2 -REALIZZAZIONE DELLA ROTONDA "CAMPI SPINI" -DEMOLIZIONI RAMPE/STRADE ESISTENTI E REALIZZAZIONE NUOVI CORDOLI E MARCIAPIEDI.
Scala 1:500

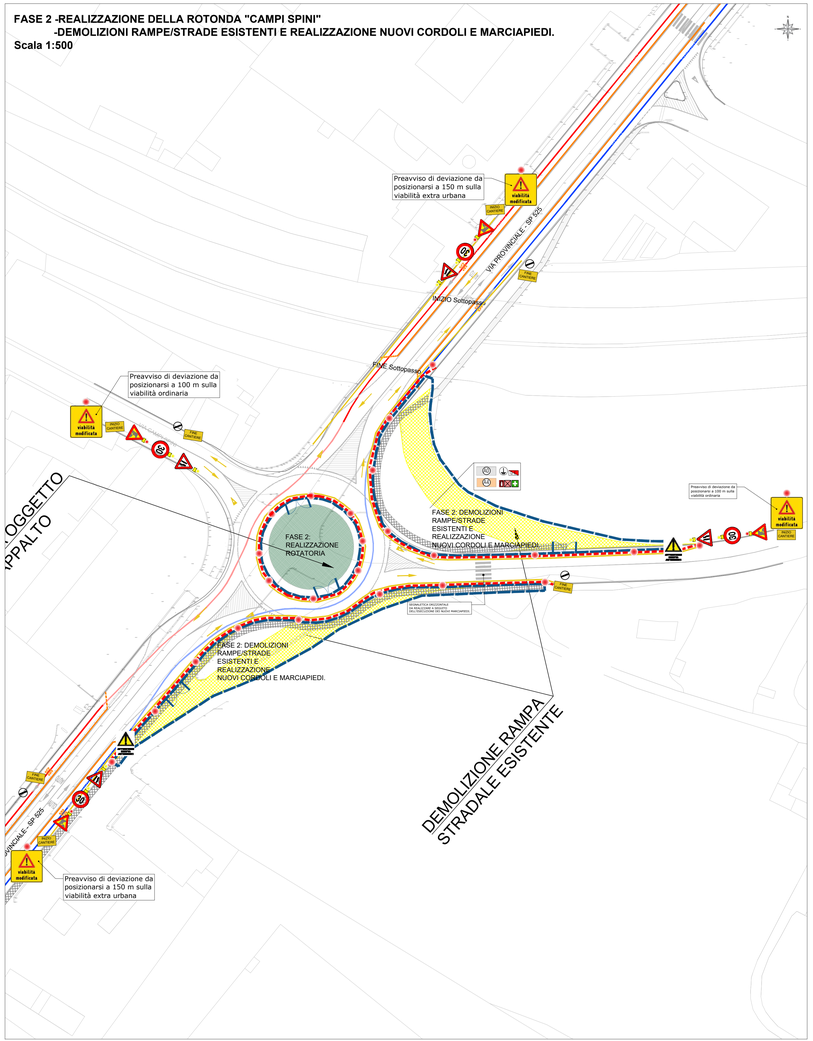


## INQUADRAMENTO GENERALE Asse Bergamo/Verdellino
## KEYPLAN: PERCORSO PL02 direzione Verdellino

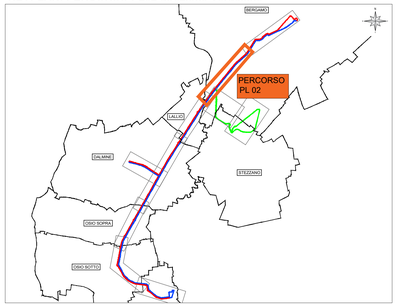


## INDIVIDUAZIONE AREA DI CANTIERE:
## Cantiere: C.12 - Rotatoria Via Campi Spini

Finanziato dall'Unione europea NextGenerationEU

Ministero delle Infrastrutture e dei Trasporti

Italiadomani PIANO NAZIONALE DI RIPRESA E RESILIENZA

Regione Lombardia

PROVINCIA DI BERGAMO

COMUNE DI BERGAMO

Finanziato dall'Unione Europea -Next Generation EU - Trasporti rapidi di massa - Misura M2C2 - 4.2 del PNRR

SOGGETTO ATTUATORE DI PRIMO LIVELLO

COMUNE DI BERGAMO
Piazza Giacomo Matteotti, 27 - 24122 Bergamo (BG)

SOGGETTO ATTUATORE DI SECONDO LIVELLO

ATB Mobilità S.p.A.
Via Gleno, 13 - 24125 Bergamo (BG)

# REALIZZAZIONE DI UN SISTEMA E-BRT TRA I COMUNI DI BERGAMO, DALMINE E VERDELLINO

# PROGETTO DEFINITIVO

CUP: H18210967300001 - CIG: 9962909A25

APPALTATORE

Vitali S.p.A.
via Lombardia 2/A
20068 -Peschiera Borromeo (MI)

PROGETTISTI
Capogruppo/mandataria

Artelia Italia S.p.A.
Piazza G. Marconi 25
00144 - Roma (RM)

Mandanti:

- Artelia Sas — Rue Simone Veil 16, 93400 Saint-Ouen-sur-Seine (Francia)
- ERREGI — Piazza del Viminale 14, 00184 Roma (RM)
- Studio Carrara — Via T. Tasso 89, 24121 - Bergamo (BG)
- Pide — Via Fosse 13, 36063 Marostica (VI)
- Pini — Via Cernor 2, 22074 - Lomazzo (CO)

| IL PROGETTISTA | IL PROGETTISTA E RESPONSABILE DELL'INTEGRAZIONE | IL RESPONSABILE UNICO DEL PROCEDIMENTO |
|---|---|---|
| Arch. Giampiero Angelucci | Ing.Marco Gonella | Ing. C. Rita Donato |

| REV | DATA | TIPO D'EMISSIONE | REDATTO | CONTROLLATO | APPROVATO |
|---|---|---|---|---|---|
| 4 | Novembre 2023 | Prima emissione | SF | G. Angelucci | M. Gonella |

17.SICUREZZA, CANTIERIZZAZIONE, BONIFICA ORDIGNI BELLICI

PERCORSO PL02 direzione Verdellino
Cantiere C.12 - Rotatoria Campi spini

ORDINE DEGLI ARCHITETTI PIANIFICATORI PAESAGGISTI E CONSERVATORI DELLA PROVINCIA DI BERGAMO — GIAMPIERO ANGELUCCI N° 394

IDENTIFICAZIONE ELABORATO

| Commessa | Lotto | Fase | Stadio | Tipo doc. | Disciplina / WBS n.0 | Progressivo doc. | Revisione | SCALA |
|---|---|---|---|---|---|---|---|---|
| B23D | 00 | D | 00 | P8 | CABRC0 | 025 | A | 1:500 DATA: NOVEMBRE 2023 |